B 〈십자경배 행렬 시작때〉

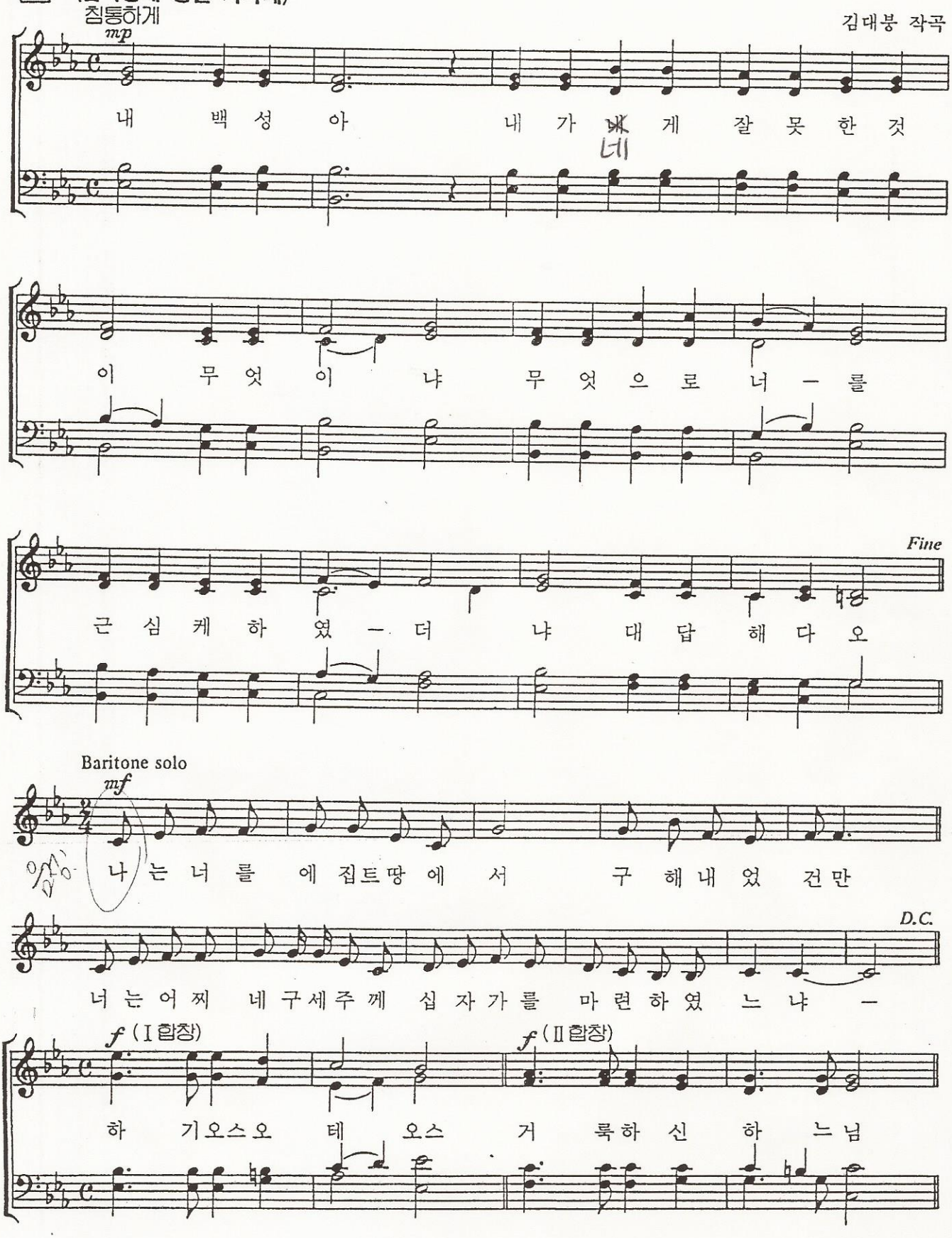
침통하게
mp
김대붕 작곡
내 백 성 아 내 가 네 게 잘 못 한 것
이 무 엇 이 냐 무 엇 으 로 너 — 를
Fine
근 심 케 하 였 — 더 냐 대 답 해 다 오
Baritone solo
mf
나 는 너 를 에 집트땅 에 서 구 해 내 었 건 만
D.C.
너 는 어 찌 네 구세주 께 십 자 가 를 마 련 하 였 느 냐 —
f (I 합창)
f (II 합창)
하 기오스오 테 오스 거 룩하 신 하 느님

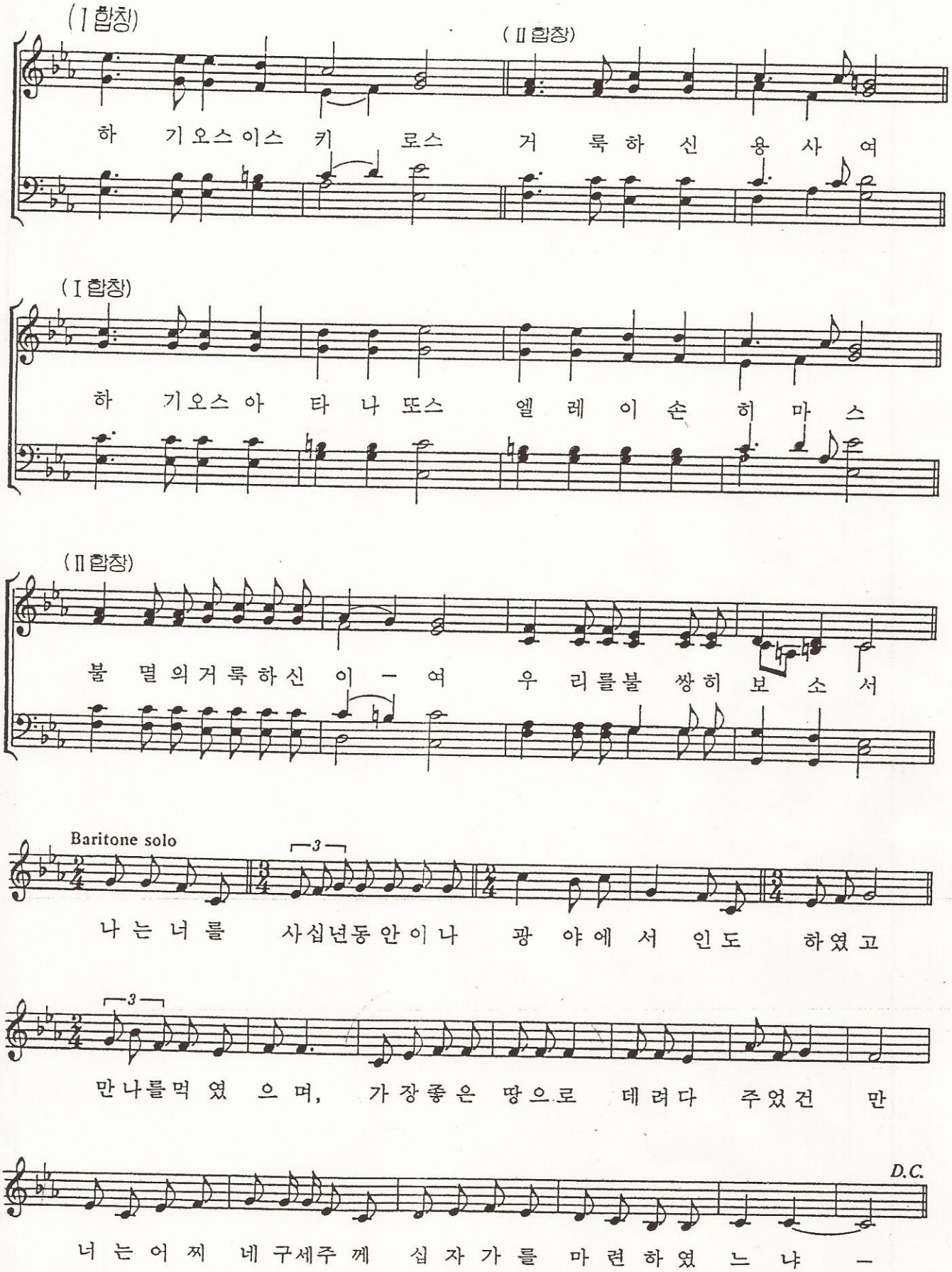
(I 합창)
(II 합창)
하 기오스이스 키 로스 거 룩하신 용 사 여
(I 합창)
하 기오스 아 타 나 또스 엘 레 이 손 히 마 스
(II 합창)
불 멸의거룩하신 이 - 여 우 리를불 쌍히 보 소 서
Baritone solo
3
나 는 너 를 사십년동안이나 광 야에 서 인도 하였고
3
만나를먹 였 으 며, 가장좋은 땅으로 데려다 주었건 만
D.C.
너 는 어 찌 네 구세주 께 십 자 가 를 마 련 하였 느 냐 -